146

Mojca

ZBOROVSKA PARTITURA

# MISSA "ORBIS UNUM"

*Maša za mladinski mešani zbor in band*

## Gospod, usmili se

Miran Juvan
2009

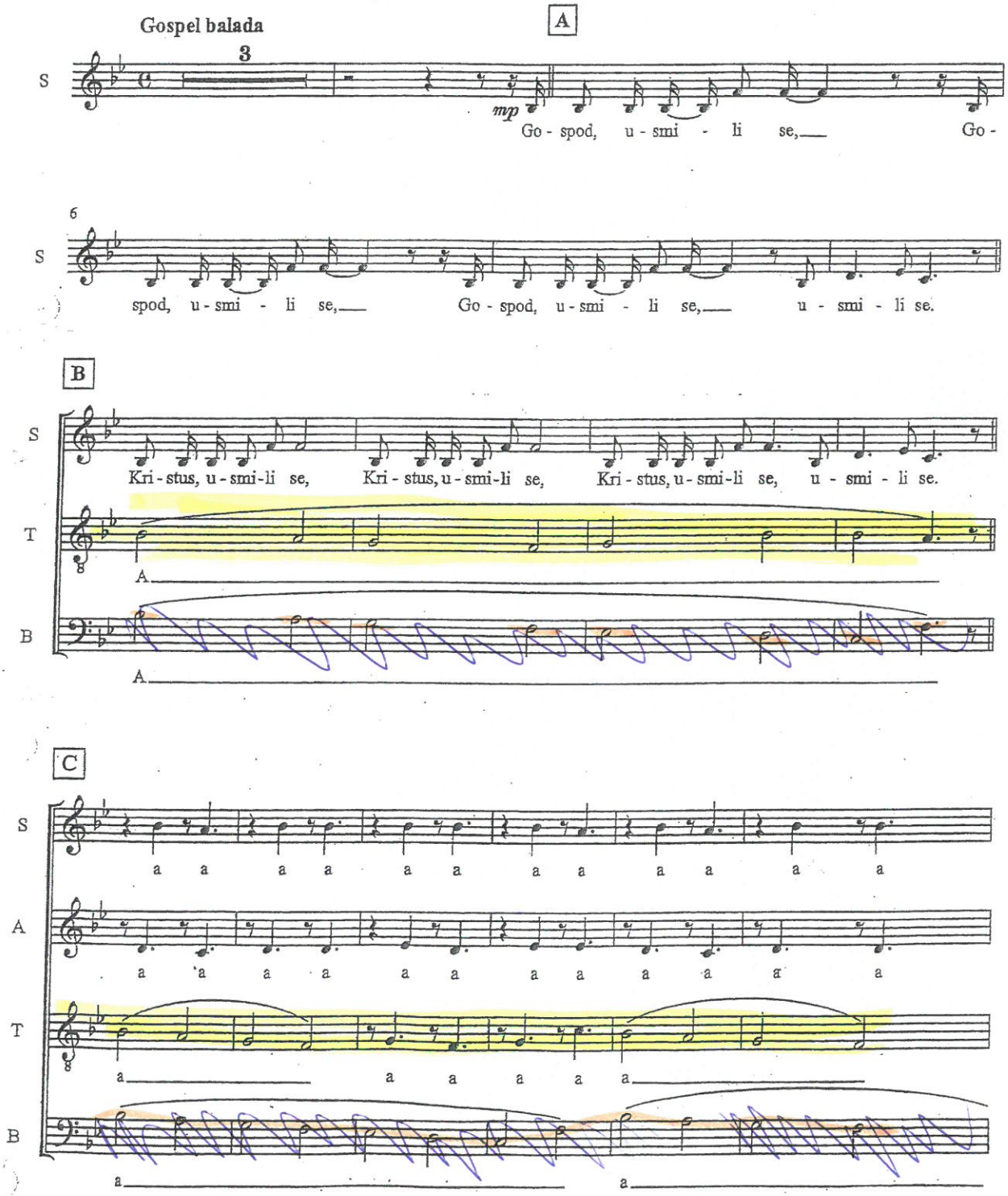


Notografija: Tomaž Pirnat 2009
Izdajatelj: Salezijanska mladinska pastorala
Založba in tisk: Salve d.o.o. Ljubljana

19

a a a a a Go –

a a a a a Go –

a a a a a Go –

a Go –

22

S
A

spod, u - smi - li se, Go - spod, u - smi - li se, Go - spod, u - smi - li se, u-

T
B

25

smi - li se. Go - spod, u - smi - li se, Go - spod, u - smi - li se, Go-

28

*ritard.*

spod, u - smi - li se, u - smi - li se, Go - spod.